

Gran terreno edificable en Cañada del Trigo para 5 casas

Ref: IVD13767

Precio
124.995€

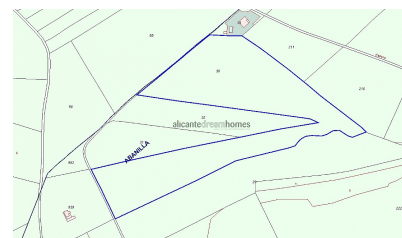
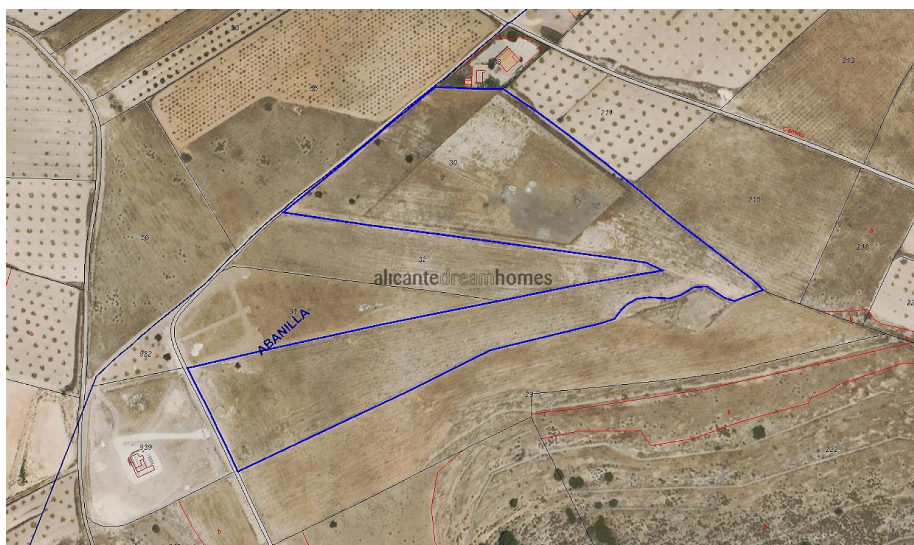

Tipo de vivienda : Terreno

Piscina : Opcional

Sup. parcela : 34291 m²

Localidad : Abanilla

Jardín : Privado

Zona : Murcia

Orientación : Este

Dormitorios : 0

Vistas : Vistas al campo

Baños : 0

Parking : N/A

Estamos orgullosos de ofrecer a la venta este gran terreno (34.291 m²), que nos ha informado el arquitecto, que se puede dividir en parcelas suficientes para construir 5, posiblemente 6, casas. El terreno tiene una construcción nueva cerca y se encuentra en una zona preciosa con excelentes vistas.